Segnala le tue attività artistiche e le tue iniziative nel campo dello spettacolo e del divertimento a:
redazione.foggia@gazzettamezzogiorno.it

Foggia VIVILACITTÀ

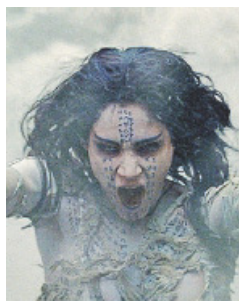

LA MUMMIA

Nick Morton è un mercenario che collabora con l'esercito, ruba all'archeologa Jenny Halsey le indicazioni per trovare un'antica tomba e, nel tentativo di salvarla dagli integralisti islamici, finisce per farla bombardare dai droni. Questo apre l'accesso a una enorme grotta in Mesopotamia, dove si trova il sarcofago della principessa egizia Ahmanet, che ha voluto portare il Dio della morte Set sul nostro mondo.
di Alex Kurtzman con Tom Cruise, Russell Crowe, Annabelle Wallis, Sofia Boutella (foto), Jake Johnson

QUANDO UN PADRE

Dane Jensen è un cacciatore di teste, un selezionatore di personale, che lavora tutti i giorni fino a tardi per assicurare alla moglie e ai tre figli il tenore di vita che desiderano. In realtà, moglie e figli desidererebbero soprattutto averlo di più accanto a loro e la situazione si fa drammatica quando Ryan, il maggiore, si ammala di leucemia: a questo punto Dane dovrà scegliere a chi e a cosa dare la priorità.
di Mark Williams, con Gerard Butler, Willem Dafoe (foto), Gretchen Mol, Alison Brie, Alfred Molina

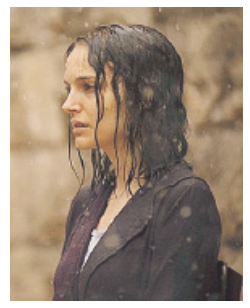

SOGNARE È VIVERE

Il vecchio Amos ricorda se stesso bambino a Gerusalemme, la fine del mandato britannico in Palestina, l'istituzione dello Stato d'Israele, la guerra d'indipendenza, e soprattutto la madre, morta di depressione prima dei quarant'anni e responsabile, a suo modo, del suo futuro di scrittore. Fania veniva dall'Europa dell'Est, da un'infanzia agiata e illuminata, ed era sopravvissuta allo sterminio del suo paese.
di e con Natalie Portman (foto) e con Gilad Kahana, Amir Tessler, Makram Khoury, Shira Haas

CINEMA - LA PROGRAMMAZIONE

CINEMA FOGGIA

CITTÀ DEL CINEMA

Via Miranda - Tel. 0881/652129

Programmazione dal 15 al 21 giugno

Sala 1	**La mummia**	17.45; 20; 22.15
Sala 2	**Nerve**	16.30; 18.30; 20.35; 22.35
Sala 3	**Una doppia verità**	16.30; 18.25; 20.20; 22.20
Sala 4	**Pirati dei Caraibi 5**	17.30; 20.05; 22.40
Sala 5	**Wonder woman**	17.15; 20; 22.45
Sala 6	**47 metri** **Fortunata**	18.15; 22.25 20.15
Sala 7	**Aspettando il re**	16.30; 18.30; 20.30; 22.30
Sala 8	**Pirati dei Caraibi 5**	16.30; 19.05; 21.40
Sala 9	**Quando un padre**	16.50; 19.10; 21.25
Sala 10	**NocediCocco** **Wonder woman**	17.10 19; 21.45
Sala 11	**Baywatch**	16.50; 19.15; 21.35
Sala 12	**Io danzerò**	17.20; 19.45; 22
Sala 13	**La Mummia**	16.45; 19; 21.15

CINEMA SALA FARINA - CIRCUITO «D'AUTORE»

via Campanile, 10 - Tel. 0881-756199
Riposo

LALTROCINEMA CICOLELLA

via Duomo 6 - Tel. 0881-776439
Quello che so di lei 18; 20; 22

CERIGNOLA

MULTISALACORSO

corso Roma 7 - Tel. 0885-422045

Programmazione dal 15 al 21 giugno

Sala 1	**Quando un padre**	17.30; 19.50; 21.50
Sala 2	**I figli della notte**	18.10; 20.20; 22.10
Sala 3	**Aspettando il Re**	18; 20; 22.05
Sala 4	**La Mummia**	17.50; 19.55; 22
Sala 5	**Wonder woman** **Baywatch**	17.50 19.45; 21.55
Sala 6	**Pirati dei Caraibi 5**	17.35; 19.30; 21.45

ROMA - CIRCUITO «D'AUTORE»

corso Roma - Tel. 0885/422045
Fortunata 19.30; 21.30

LUCERA

CINETEATRO DELL'OPERA

via G. Bruno 5 - Tel. 0881-540955
Programmazione non pervenuta

SAN GIOVANNI ROTONDO

CINE TEATRO PALLADINO - CIRCUITO «D'AUTORE»

via Poerio 2 - Tel. 0882-412264
Sala 1 **Riservata**
Sala 2 **Riservata**

SAN SEVERO

CICOLELLA

via D'Alfonso 70 - Tel. 0882-375484
Riposo

VIESTE

CINEMA-TEATRO «ADRIATICO»

viale Marina d'Italia - Marina piccola - Tel. 0884/7014441
Baywatch 19.30; 21.30

CINEMA NORD BARESE

ANDRIA

MULTISALA CINEMARS

Contrada Barbadangelo Ipercoop Mongolfiera - prenotazioni su internet www.cinemars.it; tel. 899280273

Programmazione dal 15 al 21 giugno

SALA 1	**Nerve**	19.15; 21.30
SALA 2	**Quando un padre**	19; 21.30
SALA 3	**Fortunata** **Baywatch**	19 21.15
SALA 4	**Aspettando il re**	19.20; 21.30
SALA 5	**La Mummia**	19; 21.20
SALA 6	**Una doppia verità**	19.15; 21.30
SALA 7	**Wonder Woman**	19; 21.55
Sala 8	**Pirati dei Caraibi - La vendetta di Salazar** **La mummia**	19.30 22.10
Sala 9	**Pirati dei Caraibi - La vendetta di Salazar**	19; 21.40

MULTISALA ROMA - CIRCUITO «D'AUTORE»

Via F. Giugno 6; tel. 0883/542622; € 6,00; rid. 5,00 mar - merc.4,50.

SALA 1	**Io danzerò**	19.45; 21.45
SALA 2	**Quello che so di lei**	19.45 (no ven); 21.45
SALA 3	**Appuntamento con la sposa**	19.45 (no ven); 21.45

BARLETTA

OPERA - CIRCUITO «D'AUTORE»

Via Imbriani 27, tel. 0883/510231. € 6.50, rid. 5.00, merc. e pom. fer. 4.50, univ. 2.00 + ticket.
Chiusura estiva

PAOLILLO

C.so Garibaldi 27; tel. 0883/531022; € 6,50 intero; €5,00 ridotto lunedì e giovedì escluso spettacoli dopo le 21, festivi, prefestivi, anteprime, prime e proiezioni 3D; €8,50 intero 3D; € 7,50 ridotto 3D
Chiusura estiva

BISCEGLIE

POLITEAMA ITALIA

Via Montello 6, tel. 080/3968048; www.politeamaitalia.com - Intero €6,00; rid. 4,50; merc. 4,50; 3D 8,00

Sala A	**Programmazione non pervenuta**
Sala B	**Programmazione non pervenuta**

CORATO

CINEMA ALFIERI

Largo Aregano; tel. 080/358.85.51

Sala 1	**Baywatch**	19; 21.30
Sala 2	**La Mummia**	19.15; 21.40

CINEMA ELIA D'ESSAI - CIRCUITO D'AUTORE

C.so Garibaldi 36/38 - Tel. 080/358.85.81. € 6,00 intero; merc. e ridotto € 5,00; La Tela 1° spett. € 3,00, Atelier ingresso libero.

Sala Fellini	**Wonder woman**	19.30; 21.30
Sala Truffaut	**King Arthur** **My Italy**	19.30 21.30

SPINAZZOLA

SUPERCINEMA

C.so Umberto 204/A; Tel. 0883/68.18.62 (tetto apribile)
Riposo

TRANI

IMPERO - CIRCUITO D'AUTORE

Via Pagano 192 - € 6,00; rid. € 4,00; mar. e rass. € 4,00 - Tel. 0883/58.34.44.

Sala 1	**Riposo**
Sala 2	**Riposo**

IL FUMETTISTA FOGGIANO ROMANIELLO PARTECIPA A CONTEST

Disegni in concorso la matita che diventa vignetta per l'Europa

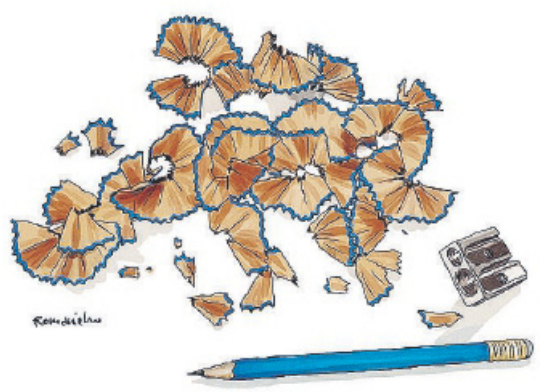

La vignetta per l'Europa di Umberto Romaniello

Da Foggia per rappresentare l'Unione Europea. È sicuramente un importante riconoscimento quello attribuito al vignettista foggiano Umberto Romaniello che ha disegnato la vignetta sulla settima edizione del concorso «Una vignetta per l'Europa» organizzato dalla Commissione Europea – Rappresentanza in Italia, in collaborazione con Internazionale e VoxEurop. L'opera di Romaniello campeggia sulla pagina Facebook del concorso (i termini per partecipare scadono il 4 luglio) e rappresenta l'Europa dei 28 (c'è ancora la Gran Bretagna) ricreata dai trucioli di una matita temperata, che rimane nella parte bassa del disegno, insieme al temperino: una vignetta simbolica sotto tanti aspetti, oltre che impeccabilmente realizzata. «Sono molto contento di questa nuova e bella collaborazione – ha dichiarato Romaniello - disegnare per la Rappresentanza Italiana della Commissione Europea è una tappa prestigiosa che devo soprattutto agli amici di Buduàr, il mensile online di satira e umorismo, diretto da Dino Aloi e Alessandro Prevosto, con cui collaboro da tempo e che mi hanno voluto in questo "giro di matite europee." Sono affiancato da grandi illustratori, come Marilena Nardi, Marco De Angelis, Lido Contemori, gli stessi Prevosto, Aloi, tutti storici collaboratori dell'almanacco dell'umorismo più bello che ci sia. Non a caso, Buduàr ha vinto nel 2014 il premio speciale "Pino Zac", assegnatogli nell'ambito della 42a edizione del Premio di Satira Politica di Forte dei Marmi e, come si dice in certi casi, io c'ero con le strisce di Federica e le sue marachelle, divenute un appuntamento ormai fisso su ogni numero».

Enza Moscarítolo

NUMERI UTILI

CARABINIERI	112
POLIZIA	113
EMERGENZA INFANZIA	114
VIGILI DEL FUOCO	115
GUARDIA DI FINANZA	117
EMERGENZA SANITARIA	118
CORPO FORESTALE	1515
TELEFONO AZZURRO	19696
TELECOM SERVIZIO GUASTI	187
ACI SOCCORSO STRAD.	803116
FERROVIE DI STATO	848888088
SOCCORSO IN MARE	1530
GUASTI ACQUA	800735735
AMGAS	0881-789111
PRONTO ENEL	800900800
AMIU	0881-680511
ATAF	0881-753638
ACAT Ass. alcolisti in trattamento	080-5544914
TELEFONO PER SORDI Centralino voce	055-6505551
Centralino D.T.S.	055-6505552
FONDAZIONE ANTIUSURA	0881-610211

FOGGIA

POLIZIA MUNICIPALE	0881-790500
PRONTO SOCCORSO	0881-732030
GUARDIA MEDICA	0881-733100
ASS. ANTIRACKET PANUNZIO	391-1831331

FARMACIE APERTE DI NOTTE
DI RUBERTO viale Leone XIII, 185
GALLUCCI via G. Fortunato 20

CERIGNOLA

POLIZIA MUNICIPALE	0885-410222
PRONTO -SOCCORSO	0885-419411
GUARDIA MEDICA	0885-419485

FARMACIE REPERIBILI DI NOTTE
T.U.A. SNC viale Di Ponente, 69

LUCERA

POLIZIA MUNICIPALE	0881-540009
PRONTO SOCCORSO	0881-522808
GUARDIA MEDICA	0881-543378

FARMACIE REPERIBILI DI NOTTE
CASIERE via Gramsci 12

MANFREDONIA

POLIZIA MUNICIPALE	0884-581014
CAPITANERIA DI PORTO	0884-583871
PRONTO SOCCORSO	0884-581410
GUARDIA MEDICA	0884-510216

FARMACIE REPERIBILI DI NOTTE
GRASSO corso Manfredi 66

SAN G. ROTONDO

POLIZIA MUNICIPALE	0882-456014
PRONTO SOCCORSO	0882-411600
GUARDIA MEDICA	0882-451537

FARMACIE REPERIBILI DI NOTTE
LECCE piazza Europa, 16

SAN SEVERO

POLIZIA MUNICIPALE	0882-333961
PRONTO SOCCORSO	0882-221410
GUARDIA MEDICA	0882-225412

FARMACIE REPERIBILI DI NOTTE
SAN FRANCESCO via Zannotti, 51

TORREMAGGIORE

POLIZIA MUNICIPALE	0882-391014

FARMACIE REPERIBILI DI NOTTE
NIRO via Custoza, 8

VIESTE

POLIZIA MUNICIPALE	0884-708014
CAPITANERIA D I PORTO	0884-707669
GUARDIA MEDICA	0884-711222

FARMACIE REPERIBILI DI NOTTE
DI LAURO S.N.C. via Dell'Erba 3

MANFREDONIA

L'arte si racconta: Wolfgang Lettl e Siponto

Promosso dal Tci un incontro sul rapporto fra il pittore tedesco e il Gargano

Il Club di Territorio di Manfredonia del Touring Club Italiano ospita oggi alle 19.30 presso il terrazzo dell'Infopoint del Gal Daunofantino, Florian Lettl, figlio di Wolfgang, pittore del secondo Novecento che ha vissuto per anni a Manfredonia, che racconterà lo straordinario e viscerale rapporto del padre con la città, inesauribile fonte d'ispirazione pittorica.

All'incontro, moderato da Michela d'Onofrio, interverranno Saverio Mazzone (amministratore unico dell'Agenzia del Turismo di Manfredonia), Vincenzo d'Onofrio (storico Console del Touring Club Italiano), Michele De Meo (console del TCI) e Michele d'Errico (presidente del Gal Daunofantino).

Quasi 10 anni dopo la sua morte, grazie alla disponibilità del Comune di Manfredonia e di alcuni amici, dal 4 agosto al 3 settembre a Manfredonia ci sarà la mostra «Manfredonia, la mia amata» che ospiterà per la prima volta in Italia una selezione dei suoi dipinti (35 di stile impressionista e circa 40 immagini surrealiste) per il pubblico Italiano.

Nel 1972 l'artista scelse Manfredonia quale seconda casa della sua famiglia. Già, perché Wolfgang Lettl acquistò un terreno a Siponto, allo sciale delle Rondinelle, dove abitò fino al 2005. Ed è a Siponto che il surrealista Lettl divenne impressionista perché, come spiega il figlio, «non esiste altro posto al mondo con questa luce, questa spiaggia e questa atmosfera».